

# FÖLJ MED VINTERN!

TALVI-  
SEURANTA

**Stjärnklara frostnätter eller  
vattnig sörja – hur ser vintern  
ut i år? Ta på dig mössan och  
ge dig ut på äventyr!**

En skogshare med lurvig svans hoppar fram i vit vinterdräkt. Spåren av tassarna i snön kan leda till harens hembo. Vesslan halkar fram på isiga stigar – den har också vit päls. Ekorren spanar från granens topp efter gömda ekollon. Plötsligt meddelar koltrasten med sitt flöjtsolo att våren är på väg. Vad annat skojigt sker under vintern?

Samla ihop ett gäng och gör en utfärd för att bekanta er med den vintriga naturen. Fyll vinterkortet med era observationer. Ni har hela vintern på er!

[www.talviseuranta.fi](http://www.talviseuranta.fi)



**sieppo**



Natura och Miljö

# FÖLJ MED VINTERN

## Bekanta dig med vinterdjur och spår i snön

### 1. SKOGSHARE

Skogsharen är väl anpassad till snövintrar. Som baktassar har den stora "snöskor" som bär på skaren. Skogsharen har vit vinterdräkt. Om det inte finns någon snö syns harens vita skyddsfärg bra i terrängen på vintern. Då är haren utsatt för rovdjurens attacker.



### 2. FÄLTHARE

Fältharen har ljusare och tjockare päls på vintern, men inte helt vit som skogsharen. Fältharen trivdes tidigare bäst i de södra delarna av Finland, men numera har den spridits till de norra delarna av Finland.



### 3. EKORRE

Den välbekanta filuren med lurvig svans byter inför den kallare årstiden till gråare och tjockare vinterdräkt. Den bygger ett varmt vinterbo som inreds med mossa och andra mjuka material. På vintern äter ekorn frön och knoppar från gran och tall. Den brukar gömma vintermat åt sig redan på sommaren.

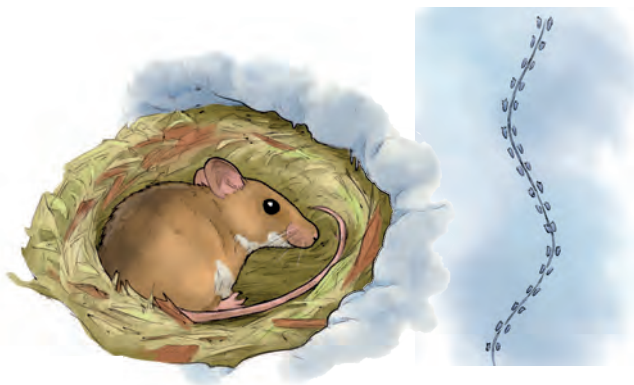

### 4. VESSLA

Vesslan blir helt vit på vintern, bara de mörka ögonen och nosen urskiljs i snödrivan. Vesslan är världens minsta rovdjur men trots att den är liten är den ett kvickt och otyglat rovdjur. Den jagar sorkar i gångar under snön.



### 5. STÖRRE SKOGSMUS

Större skogsmus lever i skogar och skogsbyn samt trädgårdar. På vintern söker sig större skogsmus till byggnader, till exempel sommarstugor som står tomma. Större skogsmus lämnar spår av små tassar och dessutom spår av den långa svansen i snön. Snön skyddar den större skogsmusen mot köld och den överlever vintern under snön genom att äta mat som den sparar, till exempel frön. Större skogsmus är ett nattdjur.

## 6. RÄV

Du kan se rävar också i stan. Den har tjock och varm vinterpäls. Du känner igen dess spår på en regelbunden stegrytm och strecket som den lurviga svansen lämnar på snön.

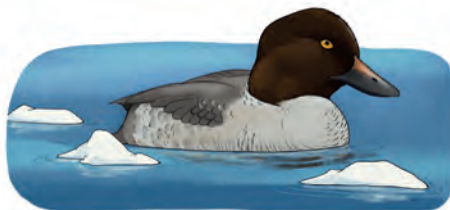

## 7. KNIPA

Knipan är en dykand som äter ryggradslösa djur som lever i vattnet. Klimatförändringen har påverkat knipans liv så att höstflyttningen nu sker senare. Knipor blir också kvar i Finland över vintern oftare än förr.



## 8. STRÖMSTARE

Strömstaren häckar i norr och övervintrar i södra Finland. Du kan se den dyka vid strömmande vatten. Strömstaren äter ryggradslösa djur som lever i strömmande vatten.



## 9. KOLTRAST

Den stora koltrasten tål hårda och kalla vintrar. Vinterutfodring och mildare vintrar är bra för arten. Trastar som övervintrar samlas nära utfodringsplatser. Vemodiga flöjtsolon kan höras redan under milda februarikvällar som förebådar våren.



## 10. DOMHERRE

På vintrarna lever domherrar i små flockar eller parvis och kommer till fågelbräden. Domherren är en stannfågel men en del domherrar som lever i norr flyttar söderut inför vintern. Domherrarna i Finland är strykfåglar som ger sig av i oktober. På utfodringsplatser kan grupper med upp till hundra fåglar samlas på vintern.

**Anteckna dina observationer i vinterkortet på nästa sida! Det gör inget om du inte hittar alla djur eller spår av dem – varje observation är viktig!**

**Blanketter för Följ med vintern kan du skriva ut här: [talviseuranta.fi](http://talviseuranta.fi)**

Datum och plats:

|  |   |  |
|--|---|--|
| 1. Vi såg en skogshare.  |    |  |
| Vi såg spår av en skogshare.   |   |  |
| 2. Vi såg en fälthare.   |    |  |
| Vi såg spår av en fälthare.  |   |  |
| 3. Vi såg en ekorre.   |    |  |
| Vi såg spår av en ekorre.  |   |  |
| Vi hittade kottar på marken och en ekorre hade ätit frön ur kotten.  |   |  |
| 4. Vi såg en vessla.   |    |  |
| Vi såg spår av en vessla.  |   |  |
| 5. Vi såg större skogsmus  |   |  |
| Vi såg spår av större skogsmus.  |   |  |
| 6. Vi såg en räv.  |  |  |
| Vi såg spår av en räv.   |   |  |
| 7. Vi såg en knipa.  |  |  |
| 8. Vi såg en strömstare.   |  |  |
| 9. Vi såg en koltrast.   |  |  |
| Vi hörde koltrasten sjunga.  |   |  |
| 10. Vi såg en domherre.  |  |  |
| 11. Vi observerade någon annan förtjusande vinterart eller spår av en vinterart, vilken art?<br>.....<br>..... |   |  |

|   |                          |  |
|---|--------------------------|--|
| 1. utfärden   | 2. utfärden              |  <p><b>GÖR TVÅ VINTERUTFÄRDER OCH OBSERVERA VINTERVÄDRET</b></p> |
| Datum:  | Datum:                   |  |
| Plats:  | Plats:                   |  |
| <input type="checkbox"/>  | <input type="checkbox"/> | Många köldgrader.  |
| <input type="checkbox"/>  | <input type="checkbox"/> | Några köldgrader.  |
| <input type="checkbox"/>  | <input type="checkbox"/> | Blidväder.   |
| <input type="checkbox"/>  | <input type="checkbox"/> | Det föll torrsnö.  |
| <input type="checkbox"/>  | <input type="checkbox"/> | Det föll snöblandat regn.  |
| <input type="checkbox"/>  | <input type="checkbox"/> | Det regnade.   |
| <input type="checkbox"/>  | <input type="checkbox"/> | Mycket snö på marken.  |
| <input type="checkbox"/>  | <input type="checkbox"/> | Ganska mycket snö på marken.   |
| <input type="checkbox"/>  | <input type="checkbox"/> | Bara lite snö på marken.   |
| <input type="checkbox"/>  | <input type="checkbox"/> | Ingen snö alls på marken.  |
| <input type="checkbox"/>  | <input type="checkbox"/> | Nära havet.  |
| <input type="checkbox"/>  | <input type="checkbox"/> | Vid en sjö.  |
| <input type="checkbox"/>  | <input type="checkbox"/> | Vid en å eller bäck.   |
| <input type="checkbox"/>  | <input type="checkbox"/> | Vid ett träsk.   |
| <input type="checkbox"/>  | <input type="checkbox"/> | Vattnet var helt istäckt.  |
| <input type="checkbox"/>  | <input type="checkbox"/> | Snö på isen.   |
| <input type="checkbox"/>  | <input type="checkbox"/> | Vattnet var delvis istäckt.  |
| <input type="checkbox"/>  | <input type="checkbox"/> | Ingen is alls på vattnet.  |
| <p><b>De finaste färgerna på vinterhimlen eller på marken:</b></p> <p>.....</p> <p>.....</p>                  |                          |  |
| <p><b>Namn och ålder på de som fyllt i vinterkortet:</b></p> <p>.....</p> <p>.....</p>                        |                          |  |
| <p><b>Kontaktperson, postadress och e-postadress:</b></p> <p>.....</p> <p>.....</p> <p>.....</p> <p>.....</p> |                          |  |

Vinterkortet kan du fylla i själv eller tillsammans med någon annan.

Rita något vinterskoj i rutan!

Mera information för ledare vid vinterutfärder:  
[www.talviseuranta.fi](http://www.talviseuranta.fi)